

Welcome M Svarapparat med Wifi EI 6307697

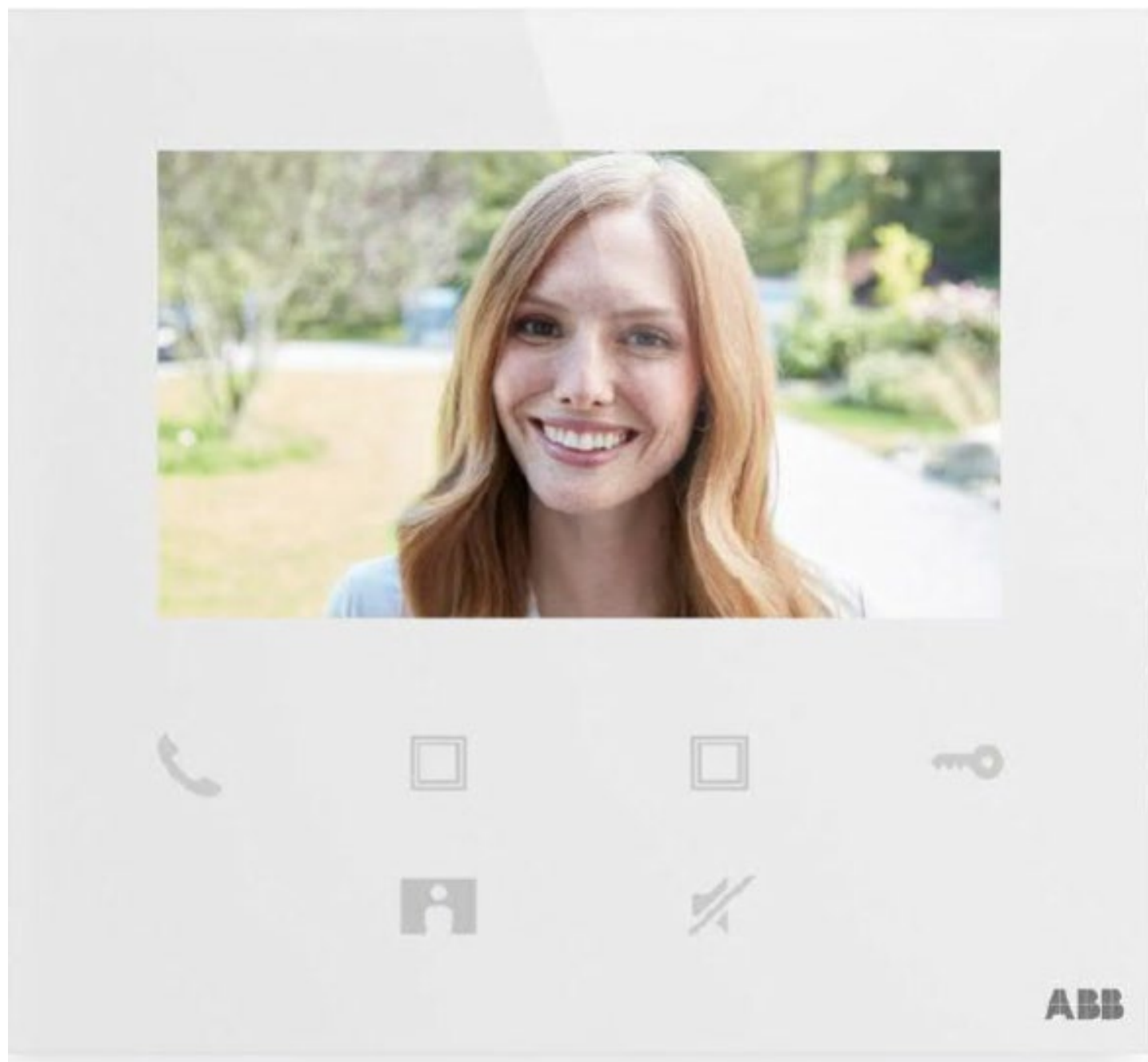

- Fleksibelt system
- Enkelt å installere
- Navn kan endres ved behov
- Viderekobling av anrop
- Se hvem som ringer på når du ikke er hjemme

Welcome M porttelefon

Fleksibel - Én løsning for alle behov

Uansett om det dreier seg om eneboliger, flermannsboliger, blokker med flere hundre leiligheter eller boligkomplekser med strenge sikkerhetskrav til siling av inngående anrop, vil Welcome M være løsningen. I tillegg er Welcome M moderne med stilfulle rene linjer.

Fleksibelt system og enkelt å installere

Takket være den modulære oppbyggingen og det ekstremt fleksible 2-trådede bus-systemet, er den nye Welcome M-serien utviklet med tanke på fleksibilitet, enkelhet og eleganse. Derfor er installering og bruk blitt mye enklere og mer komfortabelt. Den skrueløse klipskonstruksjonen er den samme for dørtablå og svarapparat. Dette gjør monteringen rask og enkel, uansett om man benytter innfelte eller utenpåliggende apparater.

Noen fordeler, funksjoner og muligheter

- ✓ Antidugg-belegg sikrer klare bilder fra kamera
- ✓ Automatisk nattbelysning
- ✓ Adgangskontroll med berøringsfri leser
- ✓ Intercom mellom leiligheter er mulig
- ✓ Navn kan endres ved behov
- ✓ Uønskede anrop kan «svartelistes»
- ✓ Viderekobling av anrop
- ✓ Automatisk opplåsing
- ✓ Kontakt med vaktenhet
- ✓ Lagring av bilder
- ✓ Se hvem som ringer på når du ikke er hjemme

Konfigurator

I web-portalen kan du enkelt konfigurere ABB porttelefonsystemet, fra et en-bruker anlegg til 15 000 brukere.

Ved å bruke dette verktøyet kan du enkelt prosjektere og få ut produktlister, koblingsskjema, kablingsskjema og komplett prosjektdokumentasjon. I den detaljerte planleggingen genererer konfiguratoren utendørs ledningsdiagrammer samt oversikt over tilkoblingsplaner. Disse kan brukes som referanse for installasjon eller for prosjektdokumentasjon. Du får også tilgang til prosjektledelseverktøy. Dette lar deg lagre og redigere ulike velkomstprosjekter. I tillegg kan du skrive ut prosjektdokumentasjonen, som kan gis til kunden sammen med tilbudet ditt for ABB-Welcome®-systemet.

Webadresse: <https://eu.mybuildings.abb.com>



Brukerveiledning

Gjør følgende

- ✓ Installatør må starte apparatet med knapp på høyre side.
- ✓ Det må legges inn språk.
- ✓ Deretter vil apparatet virke som vanlig.

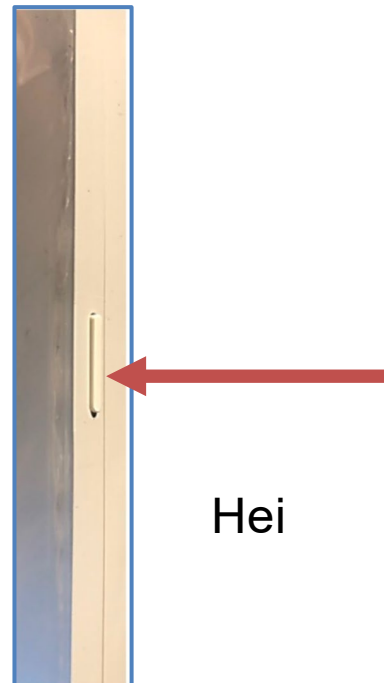
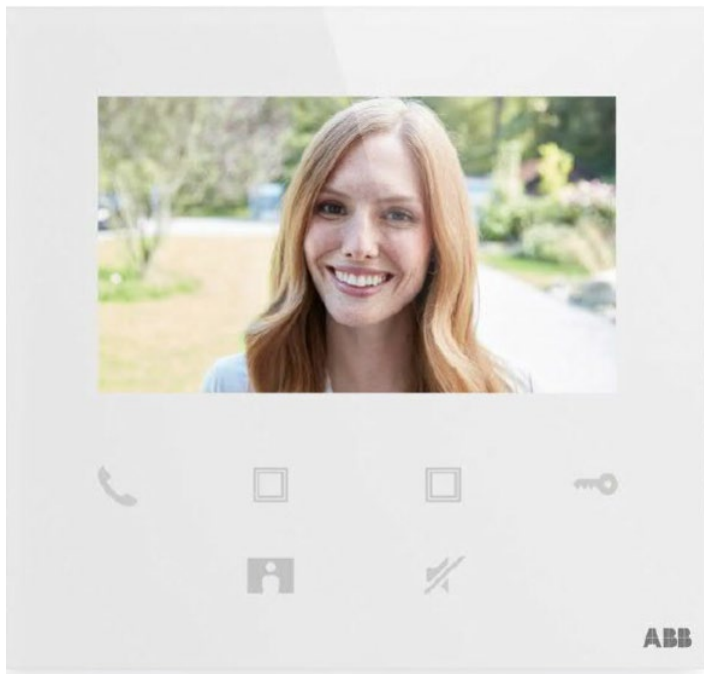

Sluttbruker

Koble apparatet mot wifi for å få svar på APP

- ✓ Lag bruker på MyBuilding portalen.
- ✓ Kopie denne link i din nettleser.
- ✓ Gå inn på følgende link: https://eu.mybuildings.abb.com/en_US/user/login/
- ✓ Følg veiledningen slavisk, skriv ned passord du lager og bruker og ta vare på dette.

Veiledning starter neste side.

Brukerveiledning

Gjør følgende

- ✓ Klikk på link https://eu.mybuildings.abb.com/en_US/user/login/

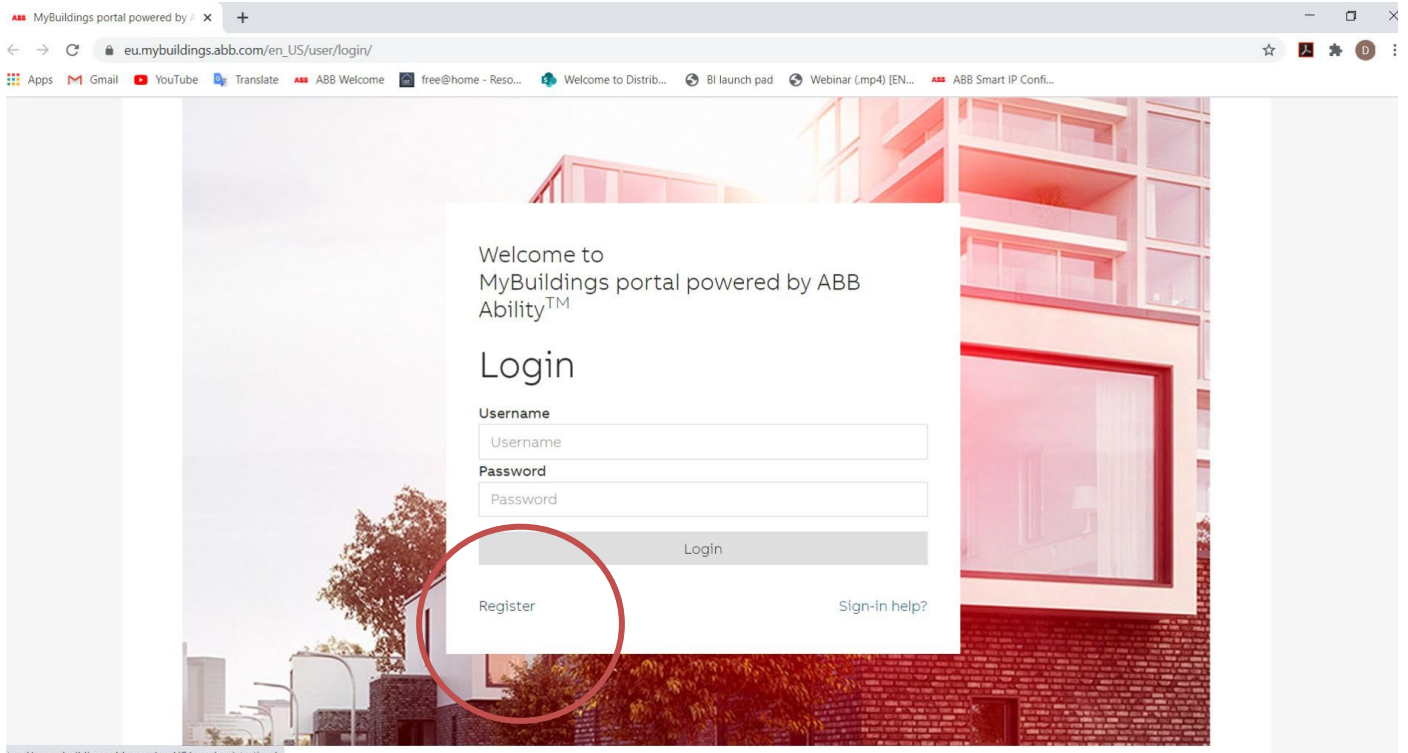

- ✓ Klikk på registrer du får da et nytt vindu opp.
- ✓ Fyll ut feltene nedenfor

ABB Home → Offerings → Smarter Building → MyBuildings portal → Help during login → Registration

Registration

To which customer group do you belong?

I am an end customer
 I am an expert customer

Please tell us your name, e-mail address, and country.

Form of address
Mr eller MS Her eller fru

First name
Eksempel: Ola

Last name
Eksempel: Nordmann

E-Mail
Eksempel: Ola@gmail.com

Brukerveiledning

Gjør følgende

- ✓ Klikk på link https://eu.mybuildings.abb.com/en_US/user/login/

Land du bor i **Norge** ▼

Please define a user name and password.

Please note: Once defined, the username is fixed and cannot be changed afterwards.

Username
Velg et bruker navn Eksempel: Ola123

Password
Velg Passord Eksempel: Olasen12345*

Password confirm
Velg Passord Eksempel: Olasen12345*

Huk av denne
I accept the terms of use
Here you find our [data protection declaration](#).

Register ← Så trykk Registrer

Brukerveiledning

Gjør følgende

- ✓ Du vil så få en mail på din valgte adresse, som du må verifisere. Da aktivere brukeren. Gjør det.
- ✓ Logg deg på med bruker navn og ditt passord.
- ✓ Sjekk at du kommer deg inn på din bruker.
- ✓ Du har laget en bruker og kan nå laste ned APP på telefonen din eller nettbrett.

- ✓ Søk etter ABB Welcome i Google play eller Apple Store. Last inn på tlf eller nettbrett.

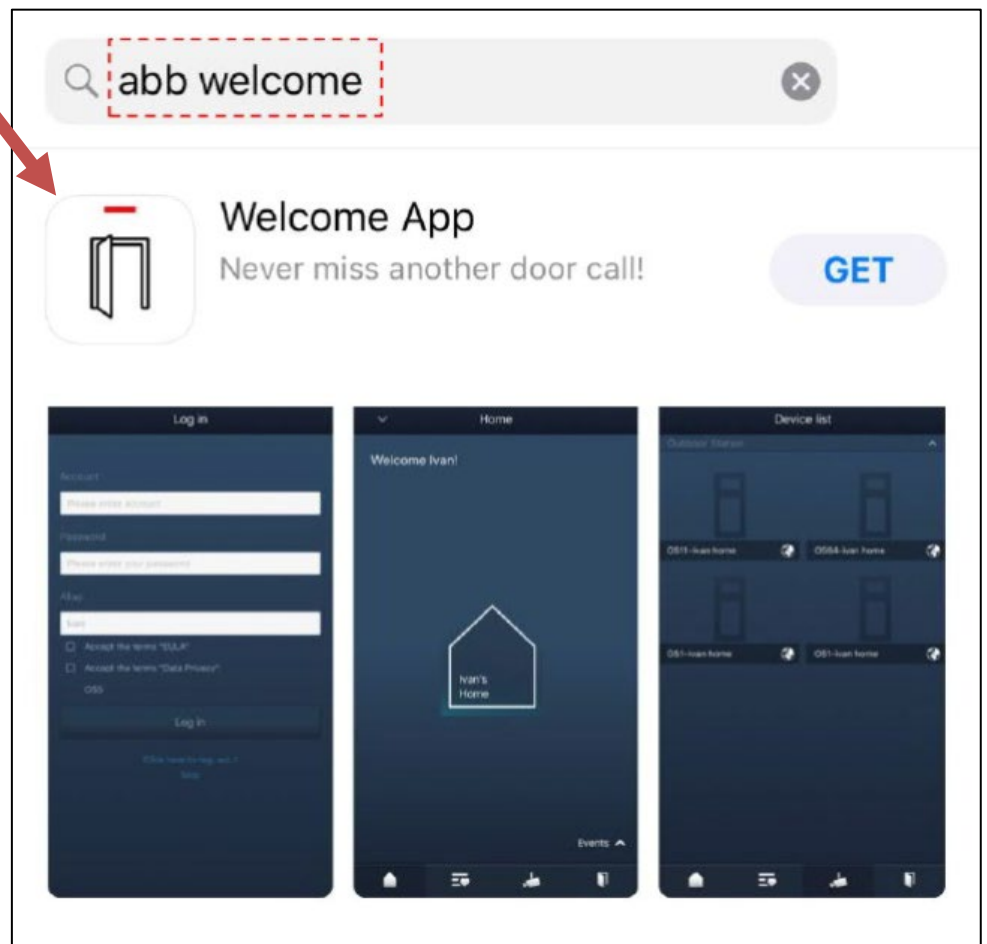

Brukerveiledning

Gjør følgende i APP

Logging into the APP

On the mobile phone/tablet, click  to open the app, select "Setup Welcome" and then enter the user name, password and alias, tick the checkboxes to accept all the terms and conditions, then click "Log in".

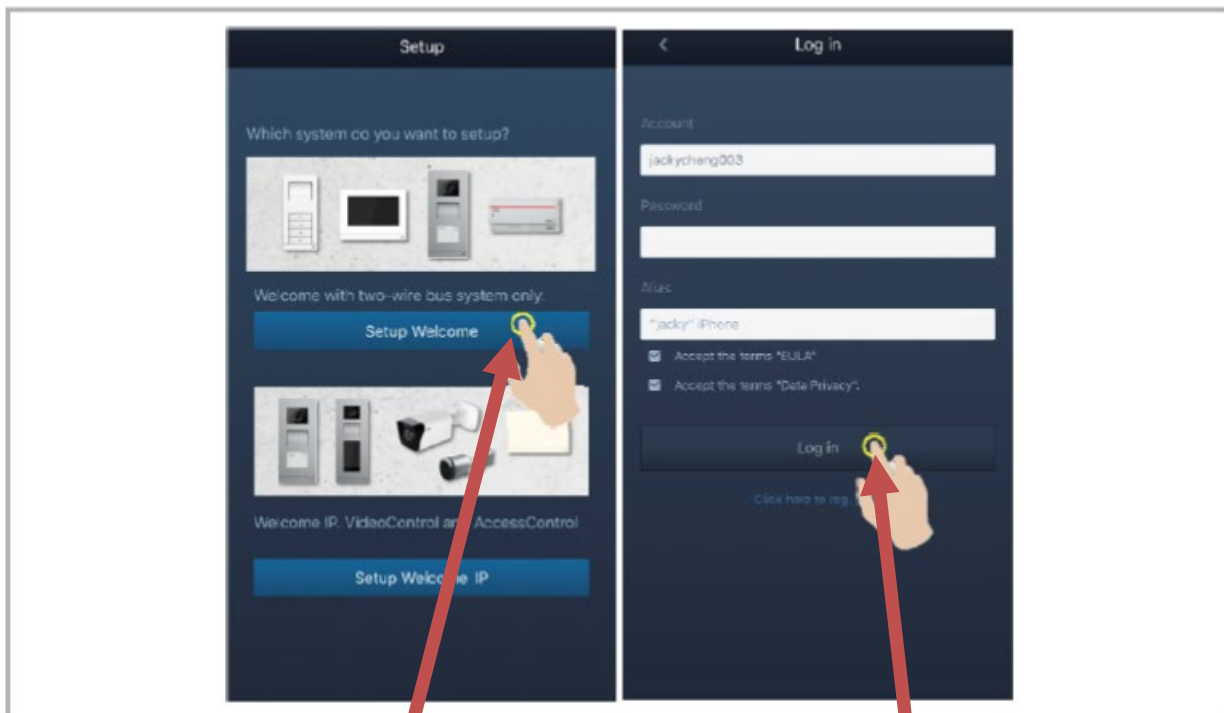

Note

If an incorrect password is entered more than 3 times, no further attempts are permitted within a certain period of time.

- ✓ Trykk på denne
- ✓ Fyll så inn Brukernavn og passord som du laget på MyBuilding deretter trykk log inn.

ABB Electrification Norway AS

Postboks 129, 1325 Lysaker
Snarøyveien 30, 1360 Fornebu
Telefon: 24 16 54 00

E-post:
automasjonsprodukter@no.abb.com

abblvp.no
installasjonsprodukter.no

ABB Electrification Norway AS

Amtmand Aalls gate 73,
3716 Skien
Telefon: 22 87 20 00

ABB forbeholder seg retten til å foreta tekniske endringer eller endre innholdet i dette dokumentet uten forvarsel. ABB påtar seg ikke ansvar for eventuelle feil eller mulig mangel på informasjon i dette dokumentet.