

ST 16 BU - Gjennomgangsklemme



3036152

El-nr.: 1268204

<https://www.phoenixcontact.com/no/produkter/3036152>

Vær oppmerksom på at dataene som er angitt i dette PDF-dokumentet genereres fra vår onlinekatalog. Du finner komplette data i brukerdokumentasjonen. De generelle bruksvilkårene for nedlastinger fra Internett gjelder.

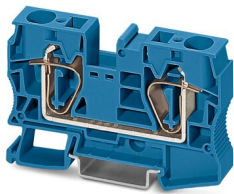

Gjennomgangsklemme, nominell spenning: 1000 V, nominell strøm: 76 A, antall tilkoblinger: 2, tilkoblingstype: Fjærkrafttilkobling, Merketverrsnitt: 16 mm², tverrsnitt: 0,2 mm² - 25 mm², monteringsstype: NS 35/7,5, NS 35/15, farge: blå

Dine fordeler

- Ved hjelp av den doble laskebrønnen er en reduksjonslasking på fjærkraftrekkeklemmer med mindre tverrsnitt mulig, i tillegg til en individuell kjedelasking
- Fleksible muligheter for reduksjonslasking i CLIPLINE complete-systemet, se kapitlet Tilbehør til rekkeklemmesystem CLIPLINE complete

Forretningsinformasjon

Artikkelnummer	3036152
Pakkestørrelse	50 Stk.
Minimum bestillingsmengde	1 Stk.
Rabattgruppe	31BB21
Produkt nøkkel	BE2111
Katalogside	Side 247 (C-1-2019)
GTIN	4017918821081
Vekt pr. stk. (inkl. forpakning)	37,7 g
Vekt pr. stk. (ekskl. forpakning)	37,7 g
Tolltariffnummer	85369010
Opprinnelsesland	PL

ST 16 BU - Gjennomgangsklemme



3036152

El-nr.: 1268204

<https://www.phoenixcontact.com/no/produkter/3036152>

Tekniske spesifikasjoner

Artikkelegenskaper

Produkttype	Gjennomgangsmodul
Antall tilkoblinger	2
Antall rekker	1
Potensialer	1

Isolasjonsegenskaper

Overspenningskategori	III
Forurensningsgrad	3

Elektriske egenskaper

Merkestøtspenning	8 kV
Maksimalt effekttap ved nominelle betingelser	2,43 W

Tilkoblingsdata

Antall tilkoblinger pr. etasje	2
Nominelt tverrsnitt	16 mm ²
Avisoleringslengde	18 mm
Prøvedor	A7 B6
Tilkobling iht. standard	IEC 60947-7-1
Ledertverrsnitt entrådet	0,2 mm ² ... 25 mm ²
Ledertverrsnitt [AWG]	24 ... 4 (omregnet i henhold til IEC)
Ledertverrsnitt flertrådet	0,2 mm ² ... 16 mm ²
Ledertverrsnitt flertrådet [AWG]	24 ... 6 (omregnet i henhold til IEC)
Ledertverrsnitt flertrådet (endehylse uten kunststoffhylse)	0,25 mm ² ... 16 mm ²
Ledertverrsnitt flertrådet (endehylse med kunststoffhylse)	0,25 mm ² ... 16 mm ²
To ledere med samme tverrsnitt flertrådet m. TWIN-endehylse med plasthylse	1,5 mm ² ... 4 mm ²
Nominell strøm	76 A
Belastningsstrøm maksimal	90 A (ved 25 mm ² ledertverrsnitt)
Nominell spenning	1000 V
Nominelt tverrsnitt	16 mm ²

Ex-data

Merkeedata (ATEX/IECEX)

Merking	⊕ II 2 GD Ex eb IIC Gb
Brukstemperaturområde	-60 °C ... 110 °C
Ex-attestert tilbehør	3036657 D-ST 16 1206612 SZF 3-1,0X5,5

ST 16 BU - Gjennomgangsklemme



3036152

El-nr.: 1268204

<https://www.phoenixcontact.com/no/produkter/3036152>

	3022276 CLIPFIX 35-5
	3022218 CLIPFIX 35
Liste over broer	Stikkbro / FBS 2-12 / 3005950
Brodatta	60 A / 16 mm ²
Temperaturøkning Ex	40 K (71,3 A / 16 mm ²)
Merkespenning	550 V
ved brokobling med lask	550 V
Merkeisolasjonsspenning	500 V
Utgang	(permanent)

Etasje Ex Generelt

Merkestrøm	64,5 A
Belastningsstrøm maksimal	81,5 A
Gjennomgangsmotstand	0,34 mΩ

Tilkoblingsdata Ex Generelt

Nominelt tverrsnitt	16 mm ²
Merketverrsnitt AWG	6
Tilkoblingsegenskaper stiv	1,5 mm ² ... 25 mm ²
Tilkoblingskapasitet AWG	16 ... 4
Tilkoblingsegenskaper fleksibel	1,5 mm ² ... 16 mm ²
Tilkoblingskapasitet AWG	16 ... 6

Dimensjoner

Bredde	12,2 mm
Dekselbredde	2,2 mm
Høyde	80 mm
Dybde på NS 35/7,5	51,5 mm
Dybde på NS 35/15	59 mm

Materialangivelser

Farge	blå
Brennbarhetsklasse iht. UL 94	V0
Isolasjonsmaterialgruppe	I
Isolasjonsmaterial	PA
Statisk isolasjonsmaterialinnsats i kulde	-60 °C
Relativ isolasjonsmaterial temperatur indeks (Elec., UL 746 B)	130 °C
Brannbeskyttelse for skinnegående kjøretøyer (DIN EN 45545-2) R22	HL 1 - HL 3
Brannbeskyttelse for skinnegående kjøretøyer (DIN EN 45545-2) R23	HL 1 - HL 3
Brannbeskyttelse for skinnegående kjøretøyer (DIN EN 45545-2) R24	HL 1 - HL 3
Brannbeskyttelse for skinnegående kjøretøyer (DIN EN 45545-2) R26	HL 1 - HL 3

ST 16 BU - Gjennomgangsklemme



3036152

El-nr.: 1268204

<https://www.phoenixcontact.com/no/produkter/3036152>

Overflater antenlighet NFA 130 (ASTM E 162)	bestått
Spesifikk optisk røykgasstetthet NFA 130 (ASTM E 662)	bestått
Røykgasstoksisitet NFA 130 (SMP 800C)	bestått

Mekaniske egenskaper

Mekaniske spesifikasjoner

Åpen sidevegg	Ja
---------------	----

Miljø- og levetidsbetingelser

Miljøforhold

Omgivelsestemperatur (lagring/transport)	-25 °C ... 60 °C (i korte perioder, ikke over 24 h, -60 °C til +70 °C)
Omgivelsestemperatur (montasje)	-5 °C ... 70 °C
Omgivelsestemperatur (betjening)	-5 °C ... 70 °C
Tillatt luftfuktighet (lagring/transport)	30 % ... 70 %

Standarder og bestemmelser

Tilkobling iht. standard	IEC 60947-7-1
--------------------------	---------------

Montering

Monteringstype	NS 35/7,5
	NS 35/15

ST 16 BU - Gjennomgangsklemme

3036152

EI-nr.: 1268204

<https://www.phoenixcontact.com/no/produkter/3036152>



Tegninger

Koblingsskjema

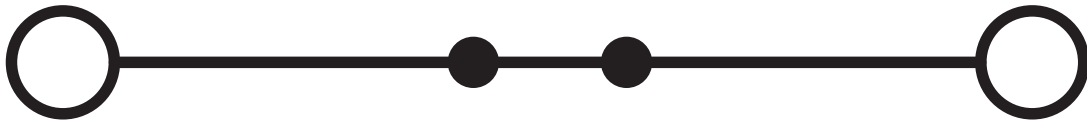

ST 16 BU - Gjennomgangsklemme



3036152

El-nr.: 1268204

<https://www.phoenixcontact.com/no/produkter/3036152>

Godkjenninger

To download certificates, visit the product detail page: <https://www.phoenixcontact.com/no/produkter/3036152>

 CSA Godkjennings-ID: 13631				
	Nominell spenning U_N	Nominell strøm I_N	Tverrsnitt AWG	Tverrsnitt mm^2
Usegroup B				
	600 V	85 A	16 - 4	-
Usegroup C				
	600 V	85 A	16 - 4	-

 IECEE CB Scheme Godkjennings-ID: DE1-62791
--

 LR Godkjennings-ID: LR2014888TA

 KR Godkjennings-ID: HMB17372-EL002
--

 NK Godkjennings-ID: 09 ME 140

 RS Godkjennings-ID: 22.44.01.00083.250
--

 BV Godkjennings-ID: 13403/D0 BV

 VDE Zeichengenehmigung Godkjennings-ID: 40009030				
	Nominell spenning U_N	Nominell strøm I_N	Tverrsnitt AWG	Tverrsnitt mm^2
	1000 V	76 A	-	1,5 - 16

 cULus Recognized Godkjennings-ID: E60425				
	Nominell spenning U_N	Nominell strøm I_N	Tverrsnitt AWG	Tverrsnitt mm^2

ST 16 BU - Gjennomgangsklemme



3036152

EI-nr.: 1268204

<https://www.phoenixcontact.com/no/produkter/3036152>

Usegroup B				
	600 V	85 A	16 - 4	-
Usegroup C				
	600 V	85 A	16 - 4	-



ATEX

Godkjenings-ID: KEMA01ATEX2260U



EAC Ex

Godkjenings-ID: RU C-DE.HA91.B.00066



IECEX

Godkjenings-ID: IECEX KEM 06.0033U



CCC

Godkjenings-ID: 2020322313000621



UKCA-EX

Godkjenings-ID: DEKRA 21UKEX0303U

ST 16 BU - Gjennomgangsklemme



3036152

EI-nr.: 1268204

<https://www.phoenixcontact.com/no/produkter/3036152>

Klassifiseringer

ECLASS

ECLASS-11.0	27141120
ECLASS-13.0	27250101

ETIM

ETIM 9.0	EC000897
----------	----------

UNSPSC

UNSPSC 21.0	39121400
-------------	----------

ST 16 BU - Gjennomgangsklemme



3036152

EI-nr.: 1268204

<https://www.phoenixcontact.com/no/produkter/3036152>

Environmental product compliance

China RoHS	Tidsrom for forskriftsmessig bruk: ubegrenset = EFUP-e
	Ingen farlige stoffer over grenseverdiene

ST 16 BU - Gjennomgangsklemme

3036152

El-nr.: 1268204

<https://www.phoenixcontact.com/no/produkter/3036152>

Tilbehør

 Merk: Bruk av enkelte av tilbehørsdelene som er oppført nedenfor, kan begrense produktet.

FBS 2-12 - Stikkbro

3005950

<https://www.phoenixcontact.com/no/produkter/3005950>



Stikkbro, delingsmål: 12 mm, poltall: 2, farge: rød

 Maks. strømbelastning: 76 A

RB PTPower 35-ST 16 - Reduksjonsbro

3032170

<https://www.phoenixcontact.com/no/produkter/3032170>



Reduksjonsbro, for lasking av PTPower 35 på rekkeklemmene ST 16... eller PT 16 N, delingsmål: 14,5 mm, poltall: 2, lengde: 5 mm, farge: rød

 Maks. strømbelastning: 90 A

ST 16 BU - Gjennomgangsklemme

3036152

El-nr.: 1268204

<https://www.phoenixcontact.com/no/produkter/3036152>



RB ST 16-1,5/S - Reduksjonsbro

3213254

<https://www.phoenixcontact.com/no/produkter/3213254>



Reduksjonsbro, delingsmål: 10 mm, poltall: 2, lengde: 37 mm, farge: rød

 Maks. strømbelastning: 24 A

RB ST 16-(2,5/4) - Reduksjonsbro

3030886

<https://www.phoenixcontact.com/no/produkter/3030886>



Reduksjonsbro, delingsmål: 11 mm, poltall: 2, lengde: 37 mm, farge: rød

 Maks. strømbelastning: 35 A

ST 16 BU - Gjennomgangsklemme

3036152

El-nr.: 1268204

<https://www.phoenixcontact.com/no/produkter/3036152>



RB 35-16 - Reduksjonsbro

3032169

<https://www.phoenixcontact.com/no/produkter/3032169>



Reduksjonsbro, delingsmål: 14 mm, poltall: 2, farge: rød

 Maks. strømbelastning: 90 A

RB 16-6 - Reduksjonsbro

3047072

<https://www.phoenixcontact.com/no/produkter/3047072>



Reduksjonsbro, delingsmål: 12,2 mm, poltall: 2, farge: rød

 Maks. strømbelastning: 37 A

ST 16 BU - Gjennomgangsklemme

3036152

El-nr.: 1268204

<https://www.phoenixcontact.com/no/produkter/3036152>



D-ST 16 - Endedeksel

3036657

<https://www.phoenixcontact.com/no/produkter/3036657>

Endedeksel, bredde: 2,2 mm, høyde: 80 mm, farge: grå



SZF 3-1,0X5,5 - Skrutrekker

1206612

<https://www.phoenixcontact.com/no/produkter/1206612>

Betjeningsverktøy, for ST-klemmer, også egnet som sporskrutrekker, størrelse: 1,0 x 5,5 x 150 mm, 2-komponentshåndtak, med antiskligrep



ST 16 BU - Gjennomgangsklemme

3036152

El-nr.: 1268204

<https://www.phoenixcontact.com/no/produkter/3036152>



WST 10/35 - Varselavdekning

3030006

<https://www.phoenixcontact.com/no/produkter/3030006>

Varseltildekning, 5-polet, for klemmebredder 10,2 mm, 12,2 mm og 16 mm



ST-IL - Monteringsmateriell

3039900

<https://www.phoenixcontact.com/no/produkter/3039900>

Betjeningsklistremerke til ST-klemme



ST 16 BU - Gjennomgangsklemme

3036152

El-nr.: 1268204

<https://www.phoenixcontact.com/no/produkter/3036152>



LPS-12/E - Serviceplugg

3270600

<https://www.phoenixcontact.com/no/produkter/3270600>



Serviceplugg, tverrsnitt: 0,14 mm²- 4 mm², farge: rød

LPS-12 - Serviceplugg

3270601

<https://www.phoenixcontact.com/no/produkter/3270601>



Serviceplugg, tverrsnitt: 0,14 mm²- 4 mm², farge: rød

ST 16 BU - Gjennomgangsklemme

3036152

El-nr.: 1268204

<https://www.phoenixcontact.com/no/produkter/3036152>



LPO 16/E - Uttaksplugg

3270531

<https://www.phoenixcontact.com/no/produkter/3270531>



Uttaksplugg, nominell spenning: 800 V, nominell strøm: 24 A, poltall: 1, tilkoblingstype: Innstikkstilkobling, Merketverrsnitt: 2,5 mm², tverrsnitt: 0,14 mm²-4 mm², farge: grå

LPO 16 - Uttaksplugg

3270532

<https://www.phoenixcontact.com/no/produkter/3270532>



Uttaksplugg, nominell spenning: 800 V, nominell strøm: 24 A, poltall: 1, tilkoblingstype: Innstikkstilkobling, Merketverrsnitt: 2,5 mm², tverrsnitt: 0,14 mm²-4 mm², farge: grå

ST 16 BU - Gjennomgangsklemme

3036152

El-nr.: 1268204

<https://www.phoenixcontact.com/no/produkter/3036152>



NS 35/ 7,5 PERF 2000MM - Monteringsskinne med hull

0801733

<https://www.phoenixcontact.com/no/produkter/0801733>



Monteringsskinne med hull, Forpakkingsvariant med 25 stk. (50 m), iht. EN 60715, material: Stål, forsinket, tykkfilmpassivert, Standardprofil, farge: sølv

NS 35/ 7,5 UNPERF 2000MM - Monteringsskinne uperforert

0801681

<https://www.phoenixcontact.com/no/produkter/0801681>



Monteringsskinne uperforert, Forpakkingsvariant med 25 stk. (50 m), iht. EN 60715, material: Stål, forsinket, tykkfilmpassivert, Standardprofil, farge: sølvfarget

ST 16 BU - Gjennomgangsklemme

3036152

El-nr.: 1268204

<https://www.phoenixcontact.com/no/produkter/3036152>



NS 35/ 7,5 WH PERF 2000MM - Monteringsskinne med hull

1204119

<https://www.phoenixcontact.com/no/produkter/1204119>



Monteringsskinne med hull, Forpakkingsvariant med 25 stk. (50 m), iht. EN 60715, material: Stål, forsinket, hvit-passivert, Standardprofil, farge: sølvfarget

NS 35/ 7,5 WH UNPERF 2000MM-VPE 10 - Monteringsskinne uperforet

1204122

<https://www.phoenixcontact.com/no/produkter/1204122>



Monteringsskinne uperforet, Forpakkingsvariant med 10 stk. (20 m), iht. EN 60715, material: Stål, forsinket, hvit-passivert, Standardprofil, farge: sølvfarget

ST 16 BU - Gjennomgangsklemme

3036152

El-nr.: 1268204

<https://www.phoenixcontact.com/no/produkter/3036152>



NS 35/ 7,5 AL UNPERF 2000MM - Monteringsskinne uperforet

0801704

<https://www.phoenixcontact.com/no/produkter/0801704>



Monteringsskinne uperforet, Forpakkingsvariant med 25 stk. (50 m), iht. EN 60715, material: Aluminium, uten belegg, Standardprofil, farge: sølvfarget

NS 35/ 7,5 ZN PERF 2000MM - Monteringsskinne med hull

1206421

<https://www.phoenixcontact.com/no/produkter/1206421>



Monteringsskinne med hull, Forpakkingsvariant med 25 stk. (50 m), iht. EN 60715, material: Stål, forsinket, Standardprofil, farge: sølvfarget

ST 16 BU - Gjennomgangsklemme

3036152

El-nr.: 1268204

<https://www.phoenixcontact.com/no/produkter/3036152>



NS 35/ 7,5 ZN UNPERF 2000MM - Monteringsskinne uperforet

1206434

<https://www.phoenixcontact.com/no/produkter/1206434>



Monteringsskinne uperforet, Forpakkingsvariant med 25 stk. (50 m), iht. EN 60715, material: Stål, forsinket, Standardprofil, farge: sølvfarget

NS 35/ 7,5 CU UNPERF 2000MM-VPE 10 - Monteringsskinne uperforet

0801762

<https://www.phoenixcontact.com/no/produkter/0801762>



Monteringsskinne uperforet, Forpakkingsvariant med 10 stk. (20 m), iht. EN 60715, material: Kobber, uten belegg, Standardprofil, farge: kobberfarget

ST 16 BU - Gjennomgangsklemme

3036152

El-nr.: 1268204

<https://www.phoenixcontact.com/no/produkter/3036152>



NS 35/ 7,5 CAP - Endehette

1206560

<https://www.phoenixcontact.com/no/produkter/1206560>

Monteringsskinne-endestykke, for monteringsskinne NS 35/7,5



ZB 12:UNPRINTED - Merkeremse

0812120

<https://www.phoenixcontact.com/no/produkter/0812120>

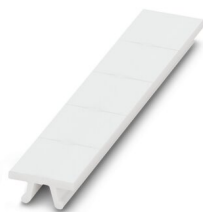

Merkeremse, Strimmel, hvit, uten merking, kan merkes med: PLOTMARK, CMS-P1-PLOTTER, monteringsstype: feste, for klemmebredde: 12,2 mm, tekstfeltstørrelse: 12 x 10,5 mm, Antall enkeltskilt: 5

ST 16 BU - Gjennomgangsklemme

3036152

El-nr.: 1268204

<https://www.phoenixcontact.com/no/produkter/3036152>



ZB 12 CUS - Merkeremse

0824942

<https://www.phoenixcontact.com/no/produkter/0824942>

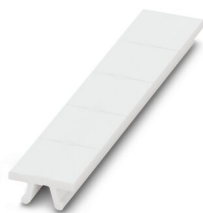

Merkeremse, kan bestilles: i form av strimler, hvit, merket etter kundespesifikasjoner, monteringsstype: feste i høyt skiltspor, for klemmebredde: 12,2 mm, tekstfeltstørrelse: 10,5 x 12,15 mm, Antall enkeltskilt: 5

ZB 12,LGS:L1-N,PE - Merkeremse

0812146

<https://www.phoenixcontact.com/no/produkter/0812146>

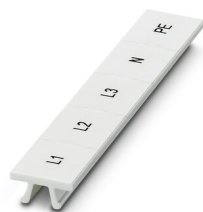

Merkeremse, Strimmel, hvit, med tekst, trykk på langs: L1, L2, L3, N, PE, monteringsstype: feste, for klemmebredde: 12,2 mm, tekstfeltstørrelse: 10,5 x 12,15 mm, Antall enkeltskilt: 5

ST 16 BU - Gjennomgangsklemme

3036152

El-nr.: 1268204

<https://www.phoenixcontact.com/no/produkter/3036152>



UC-TM 12 - Merke for klemmer

0819194

<https://www.phoenixcontact.com/no/produkter/0819194>



Merke for klemmer, Matte, hvit, uten merking, kan merkes med: BLUEMARK ID COLOR, BLUEMARK ID, BLUEMARK CLED, PLOTMARK, CMS-P1-PLOTTER, monteringstype: feste, for klemmebredde: 12 mm, tekstfeltstørrelse: 11,45 x 10,5 mm, Antall enkeltskilt: 40

UC-TM 12 CUS - Merke for klemmer

0824613

<https://www.phoenixcontact.com/no/produkter/0824613>



Merke for klemmer, kan bestilles: mattevis, hvit, merket etter kundespesifikasjoner, monteringstype: feste i høyt skiltspor, for klemmebredde: 12 mm, tekstfeltstørrelse: 11,45 x 10,5 mm, Antall enkeltskilt: 40

ST 16 BU - Gjennomgangsklemme

3036152

El-nr.: 1268204

<https://www.phoenixcontact.com/no/produkter/3036152>



UCT-TM 12 - Merke for klemmer

0829144

<https://www.phoenixcontact.com/no/produkter/0829144>



Merke for klemmer, Matte, hvit, uten merking, kan merkes med: TOPMARK NEO, TOPMARK LASER, BLUEMARK ID COLOR, BLUEMARK ID, BLUEMARK CLED, THERMOMARK PRIME, THERMOMARK CARD 2.0, THERMOMARK CARD, monteringsstype: feste, for klemmebredde: 12 mm, tekstfeltstørrelse: 10,8 x 9,6 mm, Antall enkeltskilt: 30

UCT-TM 12 CUS - Merke for klemmer

0829630

<https://www.phoenixcontact.com/no/produkter/0829630>



Merke for klemmer, kan bestilles: mattevis, hvit, merket etter kundespesifikasjoner, monteringsstype: feste i høyt skiltspor, for klemmebredde: 12 mm, tekstfeltstørrelse: 10,8 x 9,6 mm, Antall enkeltskilt: 30

ST 16 BU - Gjennomgangsklemme

3036152

El-nr.: 1268204

<https://www.phoenixcontact.com/no/produkter/3036152>



ZBF 12:UNBEDRUCKT - Merkeremse flat

0809735

<https://www.phoenixcontact.com/no/produkter/0809735>



Merkeremse flat, Strimmel, hvit, uten merking, kan merkes med: PLOTMARK, CMS-P1-PLOTTER, monteringsstype: feste, for klemmebredde: 12 mm, tekstfeltstørrelse: 5,15 x 12,15 mm, Antall enkeltskilt: 5

ZBF 12 CUS - Merkeremse flat

0825018

<https://www.phoenixcontact.com/no/produkter/0825018>



Merkeremse flat, kan bestilles: i form av strimler, hvit, merket etter kundespesifikasjoner, monteringsstype: feste i flatt skiltspor, for klemmebredde: 12 mm, tekstfeltstørrelse: 5,15 x 12,15 mm, Antall enkeltskilt: 5

ST 16 BU - Gjennomgangsklemme

3036152

El-nr.: 1268204

<https://www.phoenixcontact.com/no/produkter/3036152>



UC-TMF 12 - Merke for klemmer

0819233

<https://www.phoenixcontact.com/no/produkter/0819233>



Merke for klemmer, Matte, hvit, uten merking, kan merkes med: BLUEMARK ID COLOR, BLUEMARK ID, BLUEMARK CLED, PLOTMARK, CMS-P1-PLOTTER, monteringstype: feste, for klemmebredde: 12 mm, tekstfeltstørrelse: 11,45 x 5,1 mm, Antall enkeltskilt: 40

UC-TMF 12 CUS - Merke for klemmer

0824670

<https://www.phoenixcontact.com/no/produkter/0824670>



Merke for klemmer, kan bestilles: mattevis, hvit, merket etter kundespesifikasjoner, monteringstype: feste i flatt skiltspor, for klemmebredde: 12 mm, tekstfeltstørrelse: 11,45 x 5,1 mm, Antall enkeltskilt: 40

ST 16 BU - Gjennomgangsklemme

3036152

El-nr.: 1268204

<https://www.phoenixcontact.com/no/produkter/3036152>



UCT-TMF 12 - Merke for klemmer

0829214

<https://www.phoenixcontact.com/no/produkter/0829214>



Merke for klemmer, Matte, hvit, uten merking, kan merkes med: TOPMARK NEO, TOPMARK LASER, BLUEMARK ID COLOR, BLUEMARK ID, BLUEMARK CLED, THERMOMARK PRIME, THERMOMARK CARD 2.0, THERMOMARK CARD, monteringsstype: feste, for klemmebredde: 12 mm, tekstfeltstørrelse: 11,2 x 4,7 mm, Antall enkeltskilt: 30

UCT-TMF 12 CUS - Merke for klemmer

0829686

<https://www.phoenixcontact.com/no/produkter/0829686>



Merke for klemmer, kan bestilles: mattevis, hvit, merket etter kundespesifikasjoner, monteringsstype: feste i flatt skiltspor, for klemmebredde: 12 mm, tekstfeltstørrelse: 11,2 x 4,7 mm, Antall enkeltskilt: 30

ST 16 BU - Gjennomgangsklemme

3036152

El-nr.: 1268204

<https://www.phoenixcontact.com/no/produkter/3036152>



MPS-MT - Prøvestikker

0201744

<https://www.phoenixcontact.com/no/produkter/0201744>



Prøvestikker, med loddetilkobling opptil 1 mm² ledertverrsnitt, poltall: 1, farge: grå

MPS-IH WH - Isolasjonshylse

0201663

<https://www.phoenixcontact.com/no/produkter/0201663>

Isolasjonshylse, farge: hvit



ST 16 BU - Gjennomgangsklemme

3036152

EI-nr.: 1268204

<https://www.phoenixcontact.com/no/produkter/3036152>



MPS-IH RD - Isolasjonshylse

0201676

<https://www.phoenixcontact.com/no/produkter/0201676>

Isolasjonshylse, farge: rød



MPS-IH BU - Isolasjonshylse

0201689

<https://www.phoenixcontact.com/no/produkter/0201689>

Isolasjonshylse, farge: blå

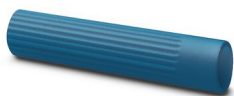

ST 16 BU - Gjennomgangsklemme

3036152

El-nr.: 1268204

<https://www.phoenixcontact.com/no/produkter/3036152>



MPS-IH YE - Isolasjonshylse

0201692

<https://www.phoenixcontact.com/no/produkter/0201692>

Isolasjonshylse, farge: gul



MPS-IH GN - Isolasjonshylse

0201702

<https://www.phoenixcontact.com/no/produkter/0201702>

Isolasjonshylse, farge: grønn



ST 16 BU - Gjennomgangsklemme

3036152

El-nr.: 1268204

<https://www.phoenixcontact.com/no/produkter/3036152>



MPS-IH GY - Isolasjonshylse

0201728

<https://www.phoenixcontact.com/no/produkter/0201728>

Isolasjonshylse, farge: grå



MPS-IH BK - Isolasjonshylse

0201731

<https://www.phoenixcontact.com/no/produkter/0201731>

Isolasjonshylse, farge: svart



ST 16 BU - Gjennomgangsklemme

3036152

EI-nr.: 1268204

<https://www.phoenixcontact.com/no/produkter/3036152>



E/AL-NS 35 - Endeholder

1201662

<https://www.phoenixcontact.com/no/produkter/1201662>

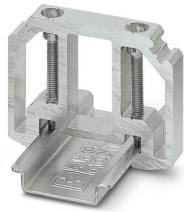

Endeholder, for endeavstivning av UKH 50 til UKH 240, skyves på monteringskinne NS 35 og festes med to skruer, bredde: 10 mm, farge: Aluminium

Phoenix Contact 2023 © - Alle rettigheter forbeholdt
<https://www.phoenixcontact.com>

PHOENIX CONTACT AS
Strømsveien 344
N-1081 Oslo
+47 22 07 68 00
norge@phoenixcontact.com