FDV dokument 1660833

Produkt: Jordfeilautomat 2P B 25A
El-nummer: 1660833
Vareno: EKO01774
EAN: 27020160177401
Pakningsant.: 6
Farge: Hvit

Produktbeskrivelse: Jordfeilbryter type A med beskyttelse mot kortslutning, overbelastning og jordfeil. Produsert ihht EN 61009-1 og oppfyller normkravene i NEK400. Leveres i 2-, 3- eller 4 poler i 10/15/20/32/40 A størrelse.

Tekniske spesifikasjoner:

Merkestrøm: 25A
Antall poler: 2
Antll moduler: 2
Karakteristikk: B
Oppfyller kravene i EN 61009-1 og NEK400

Jordfeilbryter: 30mA Type A
Merkespenning: 230 VAC
Bryteevne Icn: 10kA
I2: 1,45

Ledertversnitt entrådet: 1-25 mm²
Ledertversnitt flertrådet: 1-16 mm²
Avisoleringslengde: 12mm terminaler nede / 14mm terminaler oppe
Tiltrekkingsmoment: 2,5Nm terminaler nede / 2,5Nm terminaler oppe
Type Bits: PZ2

Målskisse

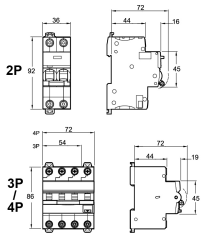

Koblingsskjema

Terminering - Jordfeilautomater 10 - 40A

	Tiltrekkingsmoment	Entrådet CU	Flertrådet CU
2P Topp	3,5 Nm	1 - 25mm²	1 - 16mm²
2P Bunn	2 Nm	1 - 25mm²	1 - 16mm²
3P / 4P	2 Nm	1 - 35mm²	1 - 25mm²

ELKO AS

E-post: elko@elko.no
Internett: www.elko.no
Bank: 6219.05.15880
Foretaksnr: NO 911 382 563 MVA

Hovedkontor
Sandstuveien 68, NO-0680 Oslo
Postboks 6598 Etterstad, NO-0607 Oslo
Tlf.: +47 67 80 73 00
Faks: +47 67 80 73 01

Fabrikk
Sporpind Industriområde, NO-3340 Åmot

Tlf.: +47 32 78 91 00
Faks: +47 32 78 91 01